ระบบและกลไกในการประกันคุณภาพการศึกษาภายใน มหาวิทยาลัยราชภัฏสวนสุนันทา

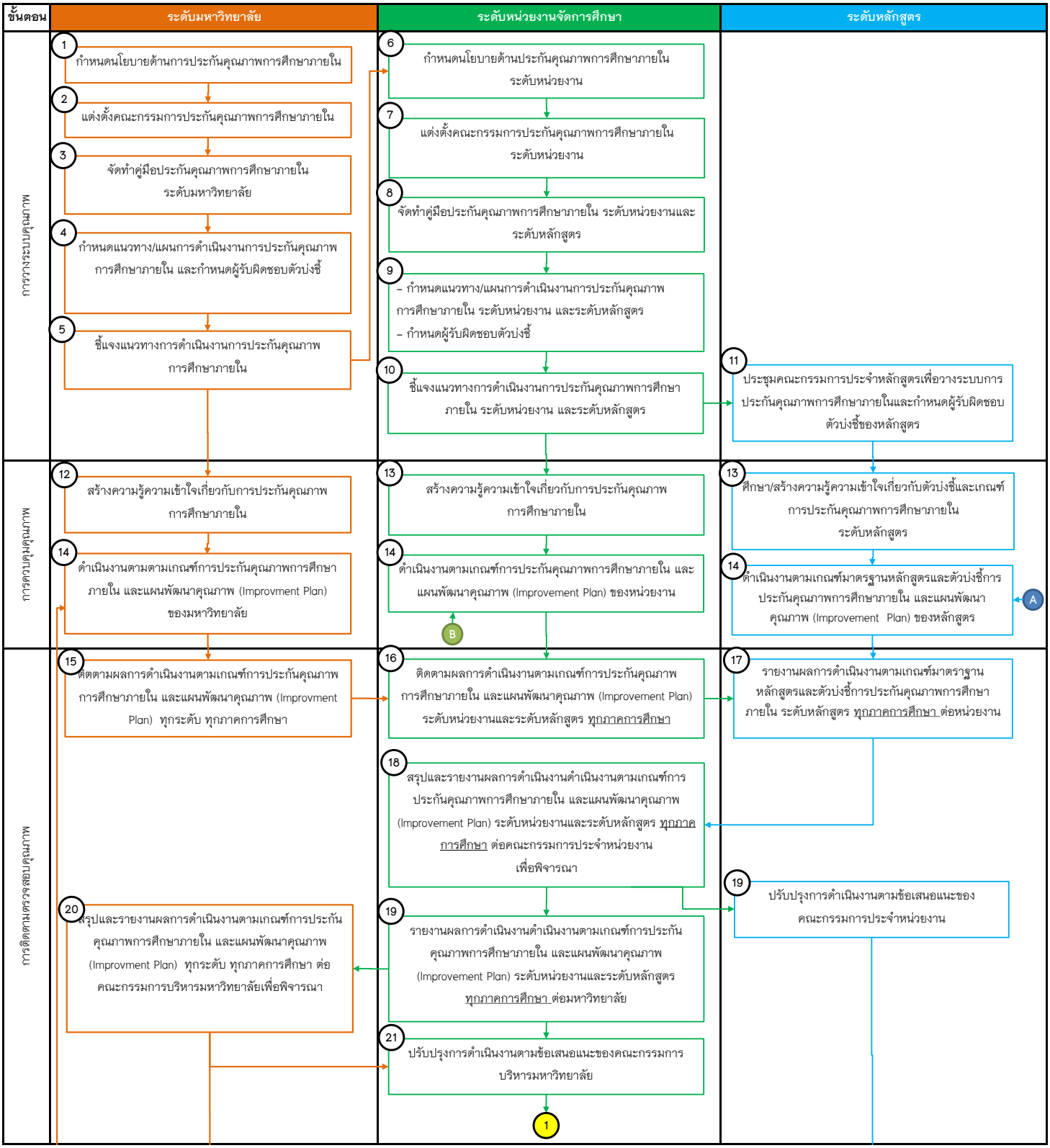

ขั้นตอน	ระดับมหาวิทยาลัย	ระดับหน่วยงานจัดการศึกษา	ระดับหลักสูตร
การประเมินคุณภาพ	22 กำหนดระบบการตรวจประเมินคุณภาพการศึกษาภายในทุกระดับ	1 23 จัดตรวจประเมินคุณภาพการศึกษา ระดับหลักสูตร ภายใน 15 มิถุนายน – 15 กรกฎาคม	22 จัดทำรายงานผลการดำเนินงานของหลักสูตร มคอ.7 ภายใน 60 วันหลังสิ้นสุดปีการศึกษา พร้อมบันทึกข้อมูลในระบบ CHE-QA Online (เพื่อให้สอดคล้องกับระบบการประกันคุณภาพการศึกษาภายใน ต้องแล้วเสร็จภายใน
		A 28 นำผลการตรวจประเมินและแผนพัฒนาคุณภาพ (Improvement Plan) ระดับหลักสูตร เสนอต่อคณะกรรมการประจำคณะเพื่อพิจารณา ภายในสัปดาห์ที่ 4 ของเดือนกรกฎาคม	24 รับตรวจประเมินคุณภาพการศึกษาภายในระดับหลักสูตร ภายใน 15 มิถุนายน – 15 กรกฎาคม
	30 จัดตรวจประเมินคุณภาพการศึกษาภายในประจำปีการศึกษา 2557 ระดับหน่วยงาน	29 จัดทำรายงานการประเมินตนเอง ระดับหน่วยงาน ในระบบ CHE – QA Online ภายในสัปดาห์ที่ 2 ของเดือนสิงหาคม	
		31 รับตรวจประเมินคุณภาพการศึกษาภายใน ระดับหน่วยงาน ระหว่างสัปดาห์ที่ 3 ของเดือนสิงหาคม	
	B 34 นำผลการตรวจประเมินและแผนพัฒนาคุณภาพ (Improvment Plan) ระดับหลักสูตรและระดับหน่วยงาน เสนอต่อคณะกรรมการบริหารมหาวิทยาลัยและสภามหาวิทยาลัย ภายในเดือนกันยายน		
	35 จัดทำรายงานการประเมินตนเอง และบันทึกข้อมูลในระบบ CHE – QA Online ภายในสัปดาห์ที่ 1 ของเดือนตุลาคม		
	36 ตรวจประเมินคุณภาพการศึกษาภายใน ภายในสัปดาห์ที่ 2 ของเดือนตุลาคม		
การพัฒนาคุณภาพ	37 นำผลการประเมินและข้อเสนอแนะมาจัดทำแผนพัฒนาคุณภาพ (Improvment Plan)	32 นำผลการประเมินและข้อเสนอแนะมาจัดทำแผนพัฒนาคุณภาพ (Improvement Plan) ระดับหน่วยงาน	25 นำข้อเสนอแนะมาจัดทำแผนพัฒนาคุณภาพ (Improvement Plan) ของหลักสูตร
	38 รายงานผลการประเมินคุณภาพการศึกษาภายในและแผนพัฒนาคุณภาพ (Improvment Plan) ต่อคณะกรรมการบริหารมหาวิทยาลัยเพื่อพิจารณา	33 รายงานผลการประเมินคุณภาพการศึกษาภายในและแผนพัฒนาคุณภาพ (Improvement Plan) ระดับหลักสูตรและระดับหน่วยงาน ต่อมหาวิทยาลัยภายใน สัปดาห์ที่ 4 ของเดือนสิงหาคม	26 ปรับแก้รายงานผลการดำเนินงานของหลักสูตร มคอ. 7 ตามผลการตรวจประเมิน
	39 รายงานผลการประเมินคุณภาพการศึกษาภายในและแผนพัฒนาคุณภาพ (Improvment Plan) ต่อสภามหาวิทยาลัย เพื่อพิจารณา	34 จัดทำรายงานประจำปีที่เป็นรายงานการประเมินคุณภาพการศึกษาภายใน ระดับหน่วยงาน	27 จัดส่งรายงานผลการดำเนินงานของหลักสูตร มคอ. 7 พร้อมแผนพัฒนาคุณภาพ ให้กับหน่วยงานภายในสัปดาห์ที่ 4 ของเดือนกรกฎาคม
	40 จัดทำรายงานประจำปีที่เป็นรายงานประเมินคุณภาพการศึกษาภายใน	35 ส่งรายงานประจำปีที่เป็นรายงานการประเมินคุณภาพการศึกษาภายใน ต่อมหาวิทยาลัยภายใน สัปดาห์ที่ 3 ของเดือนกันยายน ในระบบ CHE – QA Online	28 จัดส่งรายงานผลการตรวจประเมินฯ ของหลักสูตร ในระบบ CHE-QA Online ให้กับหน่วยงานภายในสัปดาห์ที่ 2 ของเดือนสิงหาคม
	41 ส่งรายงานประจำปีที่เป็นรายงานประเมินคุณภาพการศึกษาภายในต่อหน่วยงานต้นสังกัด ภายใน 120 วันหลังสิ้นสุดปีการศึกษา ในระบบ CHE QA Online ภายในเดือนพฤศจิกายน		